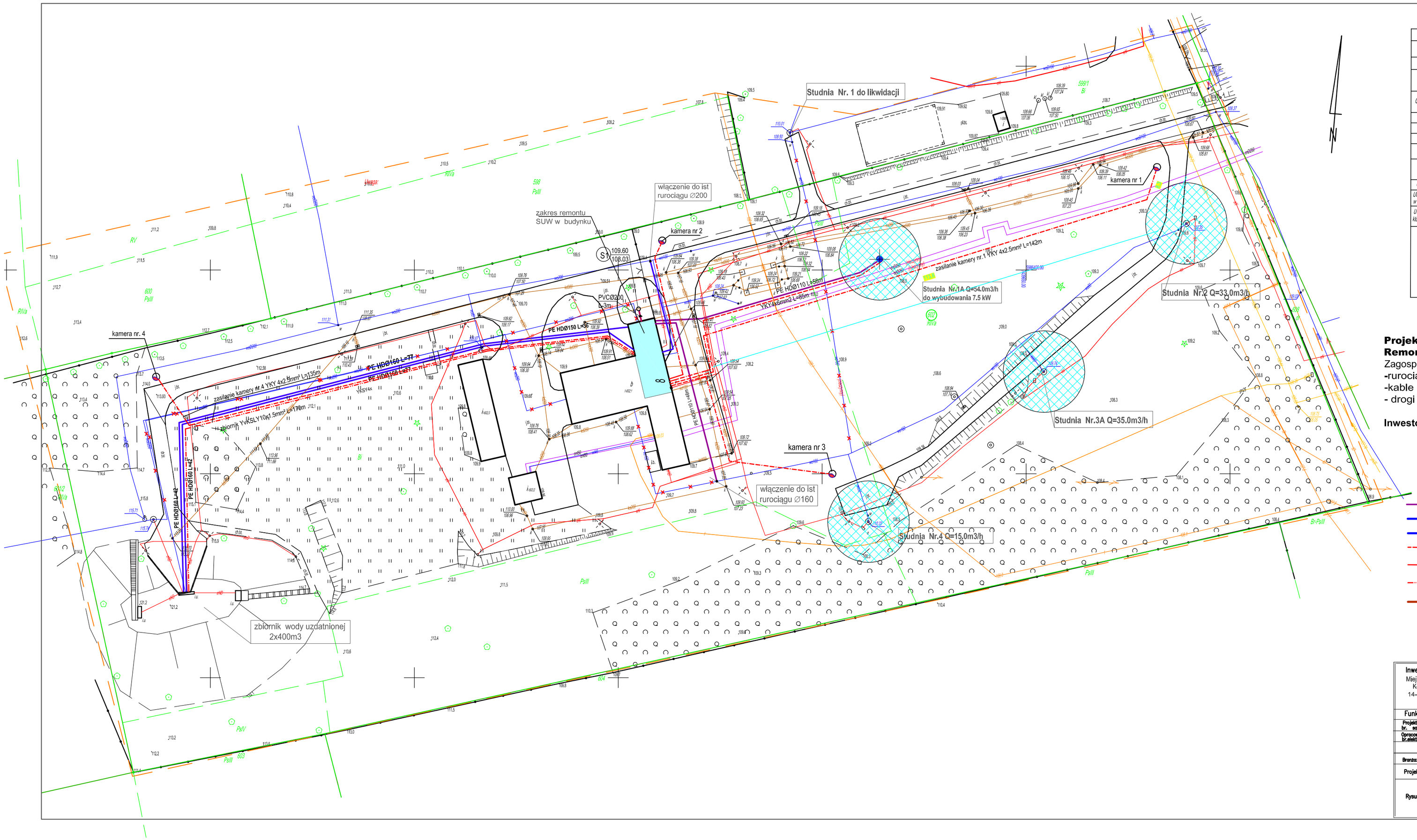

MAPA DO CELÓW PROJEKTOWYCH		
Oznaczenie kancelaryjne zgłoszenia pracy geodezyjnej		GK.6640.539.2015
Miejscowość		Miłakowo
Jednostka ewidencyjna	identyfikator	281509_2
	nazwa	Miasto Miłakowo
Obręb ewidencyjny	identyfikator	0001
	nazwa	Miłakowo
Ulica		Przemysłowa
Nr działki ewidencyjnej		602
Skala mapy		1:500
Sekcja 2000		7.213.13.18.3.1, 7.213.13.18.3.2
Nazwa układu współrzędnych	prostokątnych płaskich	PL-2000 strefa 7 (21)
	wysokości	Kronsztadt „86"
Oznaczenie granic obszaru aktualizacji		
UWAGA: Nie przeprowadzono badań ksiąg wieczystych w granicach projektowanej inwestycji		pod względem służebności gruntowych
UWAGA: Nie wyklucza się istnienia w terenie innych nie które nie były zgłoszone do inwentaryzacji powykonawczej		wykazanych urządzeń podziemnych,

Kolorem czerwonym opisano w przewodach sieci nieczynne

GEODETA
Marek Maciak
UPR. ZAW. NR 20245
Tel. 0 507 047 079
e-mail: biuro@pisi.geo.pl 08.04.2016r
imię i nazwisko, nr uprawnień oraz data (podpis geodety uprawnionego, który opracował i sporządził mapę

Projekt zagospodarowania terenu
Remont i przebudowa stacji uzdatniania wody
Zagospodarowanie terenu w zakresie:
-rurociągi technologiczne
-kable zasilające i sterownicze
- drogi i place

Inwestor: MPGK Sp z.o.o Miłakowo
ul. Przemysłowa 8

Oznaczenia

- rurociągi wody surowej z ujęcia
- rurociągi wody uzdatnionej do zbiornika
- rurociągi wody uzdatnionej ze zbiornika
- kabel zasilający nowe ujęcie SW1A
- kabel zasilający obwody monitoryngu
- kabel sterowniczy do zbiorników retencyjnych
- rurociągi odprowadzenia popłuczyn
- strefa ochrony bezpośredniej

Inwestor:
Miejskie Przedsiębiorstwo Gospodarki Komunalnej Sp. z.o.o w Miłakowie
14-310 Miłakowo ul. Przemysłowa 8

Wykonawca projektu:
Projektowanie i Nadzór PiN
Andrzej Wygonowski
14-100 Ostróda ul. Wyspiańskiego 44
tel. 89 646 63 82

Funkcja	Imię Nazwisko	Nr. uprawnień	Podpis	Skala:
Projektował: br. sanitarna	Andrzej Wygonowski	222/89/OL		1:500
Opracował: br.elektryczna	Marek Grendziński	135/92/OL		
Branża:	sanitarna + elektryczna	Faza: Projet budowlany	Data: 04. 2016 r.	
Projekt:	Remont i przebudowa Stacji Uzdatniania Wody w Miłakowie			Nr rysunku:
Rysunek:	Projekt zagospodarowania terenu ujęcia wody zagospodarowanie ujęcia S1A - drogi i place, rurociągi technologicZne kable zasilające i sterownicze			P-1